

CHIAPAS DEL 29 MARZO AL 4 DE ABRIL 2024

TU PASEO INCLUYE

- Vuelos redondos desde CDMX-Monterrey-Guadalajara.
- Traslado redondo aeropuerto-hotel.
- Hospedaje en San Cristóbal de las Casas y Palenque.
- Desayuno continental (En Palenque 31 de Marzo).
- Paseo Cañón del Sumidero, miradores y Pueblo mágico de Chiapa de Corzo.
- Paseo Cascadas del Chiflón y Lagos de Montebello.
- Paseo Zona Arqueológica de Palenque –Misol-ha, Cascadas de Agua Azul.
- Paseo Cascada Roberto Barrios.
- Itinerario de viaje y asistencia.



ITINERARIO

DIA 29

SAN CRISTOBAL DE LAS CASAS.

- Recojo en aeropuerto de Tuxtla Gutiérrez.
- Traslado a San Cristóbal de las Casas.
- Recepción en hotel.
- Descubre San Cristobal de las Casas pueblo mágico.

**DE PASEO VIAJES**

CREANDO SUEÑOS...TU PROXIMO VIAJE



RNT 04071013021C



DPaseo.viajes



dpaseo-oficial



9676723305

Tuxtla, Gutiérrez, Chiapas, México Fracc. Vista hermosa 1256

DIA 30

PALENQUE, MISOL-HA Y CASCADAS DE AGUA AZUL.

Salida de San Cristóbal de las Casas con destino zona arqueológica de Palenque una de las ciudades arqueológicas más interesantes de México, conocerla es descubrir el alma del mundo Maya; es entender mitos, rituales, creencias y admirar la arquitectura majestuosa de nuestros antepasados. Guiado por la zona durante 2 horas.

- Paseo Cascadas de Agua Azul y Misol Ha.
- Noche en Palenque.



DIA 31

CASCADA ROBERTO BARRIOS

Paseo Cascadas Roberto Barrios, conjunto de caídas de agua, escalonadas una tras otra en medio de la majestuosa Selva Chiapaneca. El fascinante color verde esmeralda del agua y las múltiples actividades que puedes hacer aquí, hacen de este paraíso natural, un destino que no te puedes perder.

- Noche en San Cristóbal de las Casas.



DE PASEO VIAJES

CREANDO SUEÑOS... TU PROXIMO VIAJE



RNT 04071013021C



DPaseo.viajes



dpaseo-oficial



9676723305

Tuxtla, Gutiérrez, Chiapas, México Fracc. Vistahermosa 1256

DIA 1**CAÑÓN DEL SUMIDERO Y CHIAPA DE CORZO**

Cañón del Sumidero en un recorrido desde San Cristóbal de las Casas que combina una magnífica naturaleza con un encantador pueblo. Podrá explorar un cañón cuyas paredes se elevan (1005 metros) por encima del río Grijalva, antes de continuar hacia Chiapa de Corzo, una de las encantadores ciudades mágicas de México.

- Noche en San Cristóbal.

**DIA 2****LAGUNAS DE MONTEBELLO Y CASCADA DEL CHIFLON**

Salida de San Cristóbal de las Casa con destino Lagunas de Montebello, sin duda alguna, de uno de los sitios naturales más hermosos del país se debe a sus ambientes acuáticos, tanto superficiales como subterráneos, originados por su naturaleza kárstica, enmarcados en tupidos pinares, encinares y bosques mixtos con la llamativa presencia de las bromelias y las orquídeas.

**DE PASEO VIAJES**

CREANDO SUEÑOS...TU PROXIMO VIAJE



RNT 04071013021C



DPaseo.viajes



dpaseo-oficial



9676723305

Tuxtla, Gutiérrez, Chiapas, México Fracc. **Vistahermosa** 1256

Siguiente parada Cascadas El Chiflón Una de las cascadas más impresionantes de Chiapas por su altura, cuya caída escalonada alcanza alrededor de 120 mts. El Río San Vicente uno de los ríos más caudalosos de Chiapas, da origen a una serie de cascadas que reciben los

Nombres de: El Suspiro, Ala de Ángel y Velo de Novia, esta última la más impresionante por su caída de 70 mts. de altura.

- Noche en San Cristóbal de las Casas.



DIA 3

- Día libre.
- Noche en San Cristóbal de las Casas.

DIA 4

- Salida de hotel con destino aeropuerto.
- Fin de tu experiencia de viaje en CHIAPAS.



DE PASEO VIAJES
CREANDO SUEÑOS...TU PROXIMO VIAJE



RNT 04071013021C



DPaseo.viajes



dpaseo-oficial



9676723305

Tuxtla, Gutiérrez, Chiapas, México Fracc. Vista hermosa 1256

HOTEL EN SAN CRISTOBAL DE LAS CASAS DEL 29 AL 30 DE MARZO / 31 AL 4 DE ABRIL

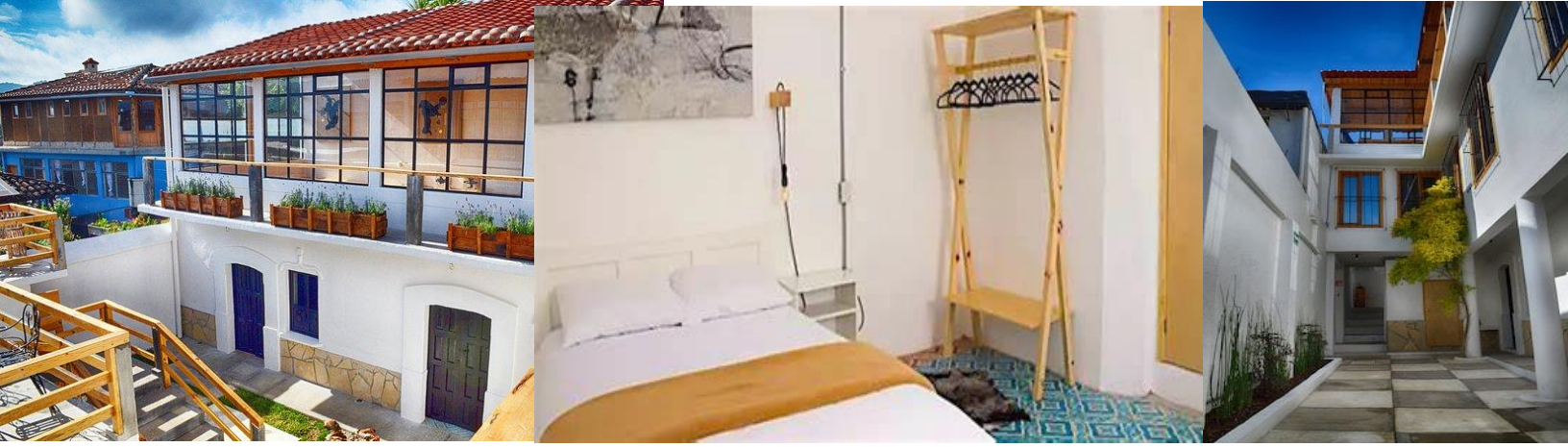

HOTEL EN PALENQUE DEL 30 AL 31 DE MARZO



DE PASEO VIAJES
CREANDO SUEÑOS... TU PROXIMO VIAJE



RNT 04071013021C  **DPaseo.viajes**  **dpaseo-oficial**  **9676723305**
Tuxtla, Gutiérrez, **Chiapas**, México Fracc. **Vistahermosa 1256**



FECHA DE VIAJE: Del 29 de Marzo al 4 de Abril 2024

TIPO DE HAHITACION: Doble / Cama matrimonial **CATEGORIA:** 3 y 4 estrellas.

N. DE PERSONAS	INVERSION	ANTICIPO	DESGLOSE DE 2 PAGOS DE
1	\$11,270.00	\$4,000.00 DIC.	\$3,635.00 ENE-FEB

- Para bloquear y garantizar los servicios de paseo viajes deberá recibir anticipo solicitado.
- Datos bancarios serán enviados al correo indicado a su ejecutivo de viajes desde la dirección de correo dpaseo.viajesagencia@gmail.com. Si usted no cuenta con correo electrónico solicite datos bancarios por medio de whatsapp 967 67 2 33 05 y será atendido por un ejecutivo.
- Este servicio no es reembolsable, las tarifas están sujetas a disponibilidad y cambios sin previo aviso.
- El importe de la cotización solicitada está considerada en la factura global del día.

PLAN VIAJE GRUPAL: DEL 29 DE MARZO AL 4 DE ABRIL 2024 GRUPO MAXIMO 12 PERSONAS, MINIMO 9 PERSONAS.

PLAN VIAJERO INDEPENDIENTE: Cotiza este plan de viaje personalizado en las fechas que sean convenientes para ti. Viaja en familia con amigos o en pareja.

MESES QUE SE RECOMIENDA VIAJAR POR ESTA RUTA: Diciembre a Mayo.



DE PASEO VIAJES
CREANDO SUEÑOS...TU PROXIMO VIAJE



RNT 04071013021C



DPaseo.viajes



dpaseo-oficial



9676723305

Tuxtla, Gutiérrez, Chiapas, México Fracc. **Vistahermosa** 1256

CONTACTO

OFICINA EN MONTERREY.

TEL: 81 12 97 95 13

Avenida las palmas 4s calle orquídea 423.

CHIAPAS

TEL: 967 67 2 33 05

Fracc. Vistahermosa 1256.



DE PASEO VIAJES

DIANA BOLÍVAR

CONTACTO

967 67 2 33 05  DPaseo.viajes  depaseoviajes
dpaseo.viajesagencia@gmail.com **RNT 04071013021C**

DISEÑADOR Y ASESOR DE VIAJES



DE PASEO VIAJES
CREANDO SUEÑOS... TU PROXIMO VIAJE



RNT 04071013021C



DPaseo.viajes



dpaseo-oficial



9676723305

Tuxtla, Gutiérrez, **Chiapas**, México Fracc. **Vistahermosa** 1256